

ТзОВ  
проектне  
об'єднання



УКР  
ЗАХІД  
УРБАНІЗАЦІА

## ТОМ II

# ІНЖЕНЕРНО-ТЕХНІЧНІ ЗАХОДИ ЦИВІЛЬНОГО ЗАХИСТУ

2016

2016

2016

# Схема інженерно-технічних заходів цивільного захисту на мирний час. М 1:1000

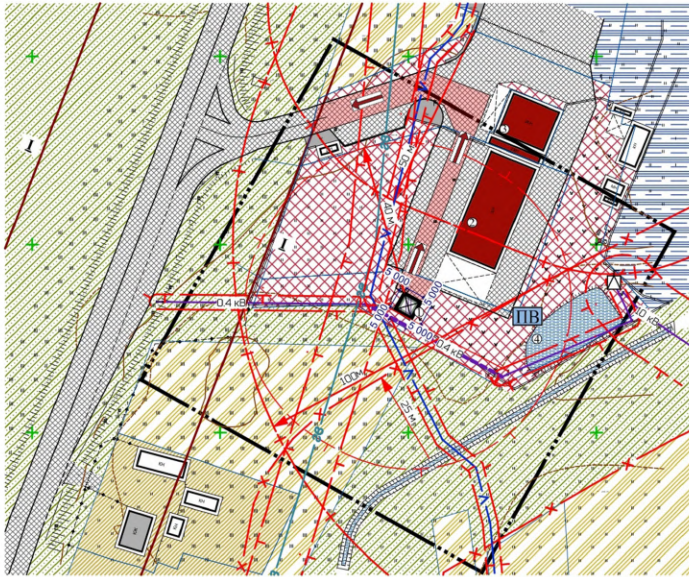

## УМОВНІ ПОЗНАЧЕННЯ

Існуючі	Проекні	Найменування			
		Межа детального плану території			
		Межа проєктованої земельної ділянки			
		Територія сардубки житлової забудови			
		Територія громадської забудови			
		Територія транспортної інфраструктури			
		Територія інженерної інфраструктури			
		Територія особистого селянського господарства			
		Територія зелені насаджень спеціального призначення			
		Вороний об'єкт			
		Вулиці дороги та їх червоні лінії			
		Забуд (частина земельної ділянки) на якій передбачений сервітут			
		Повітряна лінія електропередач 0,4 кВт			
		Повітряна лінія електропередач 10 кВт			
		Комплексна трансформаторна електростанція (КТЕП)			
		Газопровід високого тиску			
		Кабелі зв'язку			
		Охоронна зона			Місце забору води для пожегогасіння
		Санітарно-захисна зона			Шляхи евакуації
		Прибережна захисна смуга			Громадські будівлі
		Житлові будівлі			Нежитлові будівлі

## Експлікація:

1. Проектована вежа
2. Магазин меблів
3. Кафе
4. Пожежна водоїма

## ТЕХНІКО-ЕКОНОМІЧНІ ПОКАЗНИКИ:

1. Площа земельної ділянки на яку розробляється детальний план території - 11028 Га
2. Площа в межах червоних ліній - 01298 Га
3. Площа освітлення - 02521 Га
4. Площа території особистого селянського господарства - 01670 Га
5. Площа території громадської забудови - 05328 Га
6. Площа території транспортної інфраструктури - 00296 Га
7. Площа проєктованої земельної ділянки для розміщення об'єктів і споруд телекомунікації - 00025 Га  
- Площа забудови - 00025 Га
8. Коєфіцієнти проєктованої земельної ділянки для розміщення об'єктів і споруд телекомунікації - забудови - 100%

## Примча:

1. Дані споруд - вежі стільникового зв'язку знаходяться по вул. Львівській, 10 в с. П'ятичани, Стрийського району, Львівської області. Відстань від споруд до найближчих житлових забудов становить 85м. Висота вежі становить 40м.
2. Дані про зони особливого значення вулканічної катастрофичної основи розроблені ТЗОВ "Закремленгро" у цифровій формі як набір профільних геопорталів, даних у цифровій системі координат, ширини зв'язок з державною системою координат УСК-2000.
3. Інженерні мережі на казю селівачів на проєктованій земельній ділянці будувалися на робіт об'єкту за викликом спеціаліста-геодезиста на вказівку служби електрика (була сформульована єдина інженерна мережа).

					Замовник: Стрийська міська рада <span style="float: right;">ДПТ-013-09/23</span>			
					Детальний план території з метою розміщення об'єктів і споруд телекомунікації по вул. Львівській, 10 в с. П'ятичани Стрийського району Львівської області			
Зм	Кільк	Арк.	№Док	Підпис	Детальний план території	Стадія	Аркуш	Аркуші
Директор						ДПТ	1	2
ГАП								
Розробив					Схема інженерно-технічних заходів цивільного захисту на мирний час М 1:1000			
Перевірів					ТЗОВ ПО "УкрЗахДUrbanizatsiya"			
Нормоконтроль								

# Схема інженерно-технічних заходів цивільного захисту на особливий період. М 1:1000

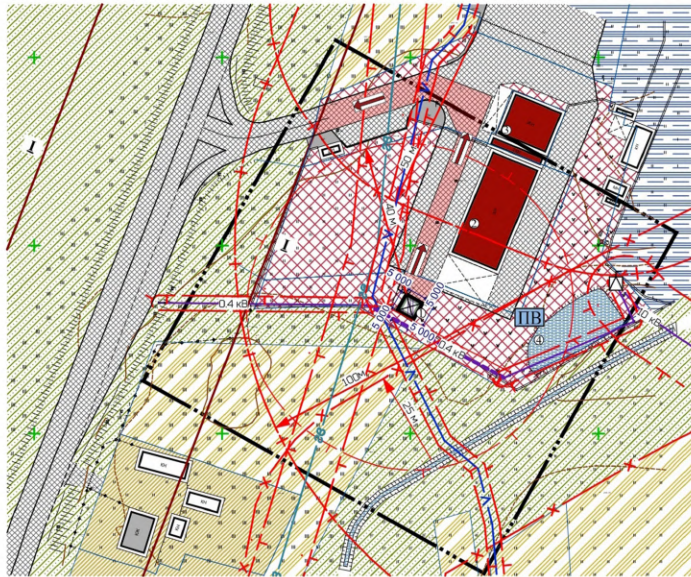

## УМОВНІ ПОЗНАЧЕННЯ

Існуючі	Проектні	Найменування			
		Межа детального плану території			
		Межа проєктованої земельної ділянки			
		Територія сардубіної житлової забудови			
		Територія громадської забудови			
		Територія транспортної інфраструктури			
		Територія інженерної інфраструктури			
		Територія особистого селянського господарства			
		Територія зелені насаджень спеціального призначення			
		Вороний об'єкт			
		Вулиці дороги та їх червоні лінії			
		Забуд (частина земельної ділянки) на якій передбачений сервітут			
		Повітряна лінія електропередачі 0,4 кВ			
		Повітряна лінія електропередачі 10 кВ			
		Комплексна трансформаторна електростанція (КТЕП)			
		Газопровід високого тиску			
		Кабелі зв'язку			
		Охорона зона			Місце забору води для пожегогасіння
		Санітарно-захисна зона			Шляхи евакуації
		Прибережна захисна смуга			Громадські будівлі
		Житлові будівлі			Нежитлові будівлі

## Експлікація:

1. Проектована вежа
2. Магазин меблів
3. Кафе
4. Пожежна водоїма

## ТЕХНІКО-ЕКОНОМІЧНІ ПОКАЗНИКИ:

1. Площа земельної ділянки на яку розробляється детальний план території - 11028 Га
2. Площа в межах червоних ліній - 0,298 Га
3. Площа освітлення - 0,2521 Га
4. Площа території особистого селянського господарства - 0,1670 Га
5. Площа території громадської забудови - 0,5328 Га
6. Площа території транспортної інфраструктури - 0,0296 Га
7. Площа проєктованої земельної ділянки для розміщення об'єктів і споруд телекомунікації - 0,0025 Га  
- Площа забудови - 0,0025 Га
8. Коefіцієнти проєктованої земельної ділянки для розміщення об'єктів і споруд телекомунікації - забудови - 100%

## Примітка:

1. Дані за споруд - вага стійкого зв'язку зневодилась по вул. Львівській, 10 в с. П'ятичани, Стрийського району, Львівської області. Відстань від споруди до найближчої житлової забудови становить 85 м, висота вежі становить 40 м.
2. Дані про ґрунт особливий на вулиці Львівській, 10 в с. П'ятичани, Стрийського району розроблені ТЗОВ "Закремленгро" у цифровій формі як набір профільних геологічних даних у цифровій системі координат, ширини зв'язок в державній системі координат УСК-2000.
3. Інженерні мережі на казю осягнути на проєктованій земельній ділянці будівельних робіт об'єкту не викликає спеціальне представництво владних служб електричної безпеки, ступінь небезпечності інженерних мереж.

					Замовник: Стрийська міська рада ДПТ-013-09/23		
					Детальний план території з метою розміщення об'єктів і споруд телекомунікації по вул. Львівській, 10 в с. П'ятичани Стрийського району Львівської області		
Зм	Кільк	Арк.	№Док.	Підпис	Детальний план території		
Директор	Фамуляк Х				Стадія	Аркуш	Аркушів
ГАП	Площина О				ДПТ	2	2
Розробив	Стрижко В				Схема інженерно-технічних заходів цивільного захисту на особливий період М 1:1000		
Перевірив	Площина О				ТЗОВ ПО "УкрЗахідУрбанізація"		
Нормоконтроль	Площина О						

ТЗОВ  
проектне  
об'єднання



УКР  
ЗАХІД  
УРБАНІЗАЦІЯ

## ТОМ III

# ГРАФІЧНІ МАТЕРІАЛИ МІСТОБУДІВНОЇ ДОКУМЕНТАЦІЇ



ТЗОВ  
проектне  
об'єднання



УКР  
ЗАХІД  
УРБАНІЗАЦІА

ГРАФІЧНІ МАТЕРІАЛИ МІСТОБУДІВНОЇ ДОКУМЕНТАЦІЇ

# МІСТОБУДІВНА ЧАСТИНА



# Схема розташування земельної ділянки у планувальній структурі території територіальної громади

## УМОВНІ ПОЗНАЧЕННЯ

	Місце мешканого пункту
	Територія житлової садибної забудови
	Решка житлової садибної забудови
	Решка запроєктованої житлової садибної забудови
	Територія громадської забудови
	Сиротині об'єкти (важлива архітектура міського значення)
	Територія транспортної інфраструктури
	Територія інженерної інфраструктури
	Територія оздоровчої об'єкти
	Територія виробничих об'єкти
	Територія фермерського господарства
	Територія оздоровчо-рекреаційного призначення
	Територія рекреаційно-оздоровчого призначення для осіб з обмеженими фізичними можливостями, реабілітаційної та оздоровчої функції
	Територія оздоровчо-рекреаційного призначення (лікувальні та санітарні)
	Територія оздоровчо-рекреаційного призначення (лікувальні та санітарні)
	Територія оздоровчо-рекреаційного призначення (лікувальні та санітарні)
	Ліси, сім'яні насадження
	Особняк оздоровчо-рекреаційного призначення
	Відпочивок територій
	Рекреаційно-оздоровчі території
	Територія оздоровчо-рекреаційного призначення
	Водний об'єкт
	Колодець
	Канави
	Канави суходолу
	Висоководдя
	Територія складського призначення
	Магістральні вулиці та дороги безавтотранспортного призначення
	Вулиці об'єктного значення
	Вулиці проїзду
	Чорні лінії інженерно-транспортного призначення
	Грунтові дороги
	Мст.
	Покритий мост
	Археологічні рештки
	Земля оздоровчої
	Паркова
	Колоніальна транспортно-технологічний пункт
	Лінійний ЛПТ 1:4-48
	Лінійний ЛПТ 1:10-48
	Лінійний ЛПТ 1:30-48
	Лінійний ЛПТ 1:100-48
	Лінійний ЛПТ 1:225-48
	Газопровідний пункт
	Чароківка

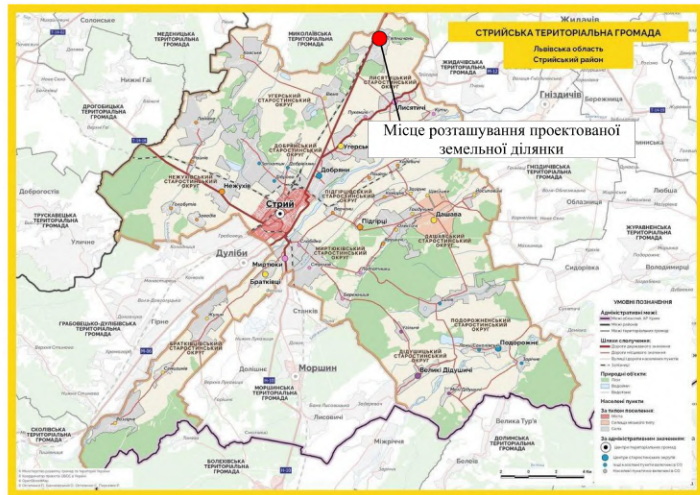
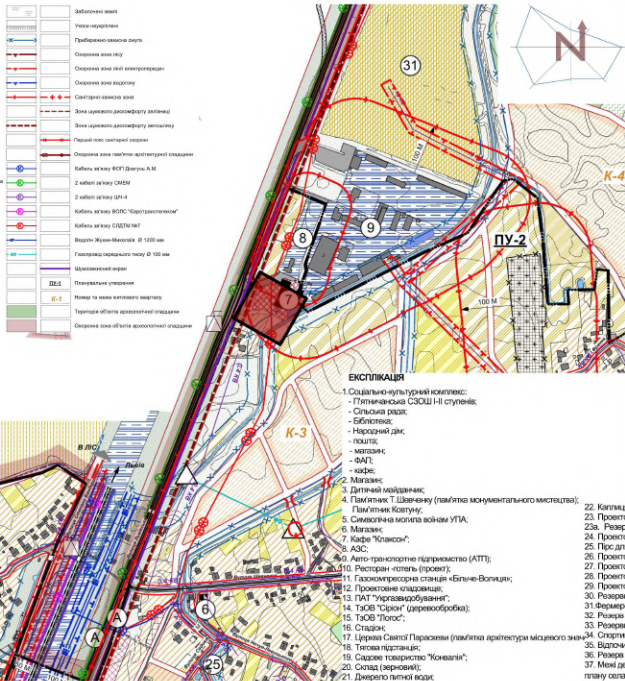

## УМОВНІ ПОЗНАЧЕННЯ

- Межа розроблення детального плану території.

		Замовник: Стрийська міська рада <span style="float: right;">дп/03-09/23</span>	
		Детальний план території з метою розміщення об'єкту і споруд телекомунікації по вул. Львівській, 106 с. П'ятичани Стрийського району Львівської області	
Зм.	Кільк.	Арк.	Місц.
Директор	Павлюк С.	Стриго В.	Дата
ГЛП	Павлюк С.	Стриго В.	Дата
Розробив	Павлюк С.	Стриго В.	Дата
Перевіряв	Павлюк С.	Стриго В.	Дата
Нормують	Павлюк С.	Стриго В.	Дата
		Стор. 1	Аркушів 8
		ДПТ	1 8
		Схема розташування земельної ділянки у планувальній структурі території територіальної громади	
		Таб. ПО "Кр.Зам.Урб.Планир"	

# План існуючого використання території та схема існуючих обмежень у використанні земель М 1 : 1000

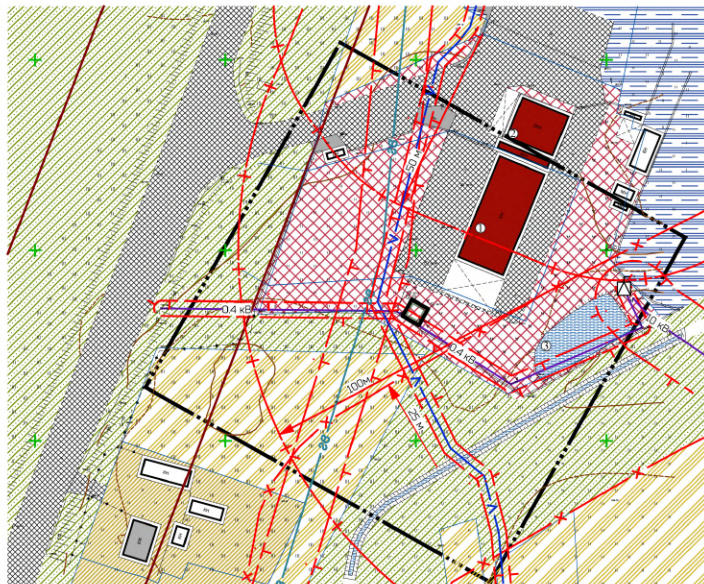

## Експлікація:

1. Магазин меблів
2. Кафе
3. Пожежна водойма

## ТЕХНО-ЕКОНОМІЧНІ ПОКАЗНИКИ

1. Площа земельної ділянки на яку розробляється детальний план території – 0,028 Га;
2. Площа в межах червоної лінії – 0,1238 Га;
3. Площа озеленення – 0,2321 Га;
4. Площа території особистого селянського господарства – 0,1670 Га;
5. Площа території громадської забудови – 0,5353 Га;
6. Площа території транспортної інфраструктури – 0,0296 Га;
7. Площа проєктованої земельної ділянки для розміщення об'єктів і споруд телекомунікації – 0,0025 Га;

## Примеч:

1. Дані архіву розроблені на актуалізованій картографічній основі розроблений ТЗОВ "Закремпроєкт" у цифровій формі, як набір профільних геопорталів даних у місцевій системі координат згідно з вимогами державної системи координат UTM-2000.
2. Інженерні мережі нанесені окремо на Провананні земельні і інші будівельні роботи обов'язково виклипати спеціаліста-представника відповідної служби власника (багато користувачів) даних інженерних мереж.

## УМОВНІ ПОЗНАЧЕННЯ

Існуючі	Проектні	Найменування
		Межа детального плану території
		Межа проєктованої земельної ділянки
		Територія сучасної житлової забудови
		Територія громадської забудови
		Територія транспортної інфраструктури
		Територія особистого селянського господарства
		Територія зелені насаджень спеціального призначення
		Водний об'єкт
		Вулиці, дорogi та їх червоні лінії
		Повітряна лінія електропередач 0,4 кВт
		Повітряна лінія електропередач 10 кВт
		Комплексна трансформаторна електростанція (КТЕП)
		Газопровід високого тиску
		Кабелі зв'язку
		Охоронна зона
		Санітарно-защитна зона
		Прибережна захисна смуга
		Житлові будівлі
		Громадські будівлі
		Нежитлові будівлі

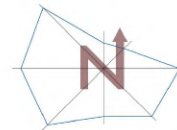

					Замовник: Стрийська міська рада <span style="float: right;">ДПТ-013-09/23</span>			
					Детальний план території з метою розміщення об'єктів і споруд телекомунікації по вул. Львівській, 10в с. П'ятиччани Стрийського району Львівської області			
Зм.	Кільк.	Арк.	№Док.	Підпис	Дата	Стадія	Аркуш	Аркушів
Директор	Фамілья	Х	№Док.			Детальний план території	ДПТ	2
ГАП	Павелька	С						
Розробив	Стрижко	В				План існуючого використання території та схема існуючих обмежень у використанні земель М 1 : 1000	ТЗОВ ПО "УкрЗахідУрбанізація"	8
Перевіряв	Павелька	С						
Нормоконтроль	Павелька	С						

# Проектний план та схема проектних обмежень у використанні земель М 1 : 1000

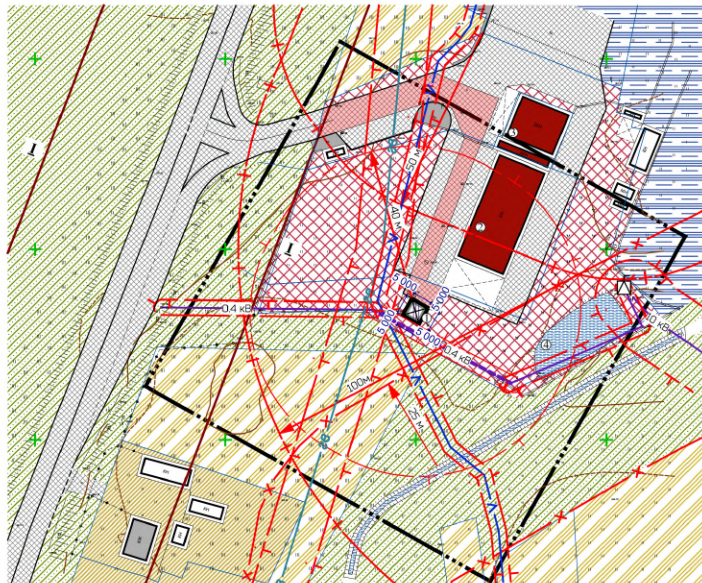

## УМОВНІ ПОЗНАЧЕННЯ

Існуючі	Проектні	Найменування
		Межа детального плану території
		Межа проєктованої земельної ділянки
		Територія сучасної житлової забудови
		Територія громадської забудови
		Територія транспортної інфраструктури
		Територія інженерної інфраструктури
		Територія особистого селянського господарства
		Територія зелених насаджень спеціального призначення
		Водний об'єкт
		Вулиці, дороги та їх червоні лінії
		Заїзд (частина земельної ділянки) на який передбачений заїзд
		Повітряна лінія електропередач 0,4 кВт
		Повітряна лінія електропередач 10 кВт
		Комплексна трансформаторна електростанція (КТЕП)
		Газопровід високого тиску
		Кабелі зв'язку
		Охорона зона
		Санітарно-захисна зона
		Приблизна захисна смуга
		Житлові будівлі
		Громадські будівлі
		Нежитлові будівлі

## Експлікація:

1. Проектована вежа
2. Магазин меблів
3. Кафе
4. Пожежна водойма

## ТЕХНІКО-ЕКОНОМІЧНІ ПОКАЗНИКИ

1. Площа земельної ділянки на яку розробляється детальний план території – 11028 Га
2. Площа в межах червоних ліній – 01238 Га
3. Площа озеленення – 02221 Га
4. Площа території особистого селянського господарства – 01670 га
5. Площа території громадської забудови – 05328 га
6. Площа території транспортної інфраструктури – 00296 га
7. Площа проєктованої земельної ділянки для розміщення об'єктів і споруд телекомунікації – 00025 Га
8. Площа забудови – 00025 Га
9. Коефіцієнти проєктованої земельної ділянки для розміщення об'єктів і споруд телекомунікації – забудови – 100%

## Примка:

1. Дана сторуда – векторний список зв'язку, згенерований вул. Лаврської, 10 в с. П'ятичани, Стрийського району, Львівської області. Вартість даної сторуди наблизької житлової забудови становить 45 м. Векторні дані становить 40 м.
2. Дані архівно-оброблені в актуальній картографічній основі, розроблені ТЗОВ "Землемерпроект" у цифровій формі, які набір профільних геопорталів, даних у місцевій системі координат згідно зв'язку в державному системі координат UKG2000.
3. Інженерні мережі на даної сторуді не виконані на земельній ділянці, будівельні роботи обов'язково виконати спеціаліст податковому відділу служби геоінформатики (БІС) територіальної служби інженерних мереж.

				Замовник: Стрийська міська рада <span style="float: right;">ДПТ-013-09/23</span>		
				Детальний план території з метою розміщення об'єктів і споруд телекомунікації, вул. Лаврської, 10 в с. П'ятичани Стрийського району Львівської області		
Зм.	Кільк.	Арк.	№Дод.	Стадія	Аркуш	Аркушів
Директор	Факультет	ГАП	Павельчук	ДПТ	3	8
Розробив	Стрийко	В.	С.	ТЗОВ ПО "УкрХабУрбанізація"		
Перевірив	Павельчук	О.	С.			
Нормоконтроль	Павельчук	О.	С.			



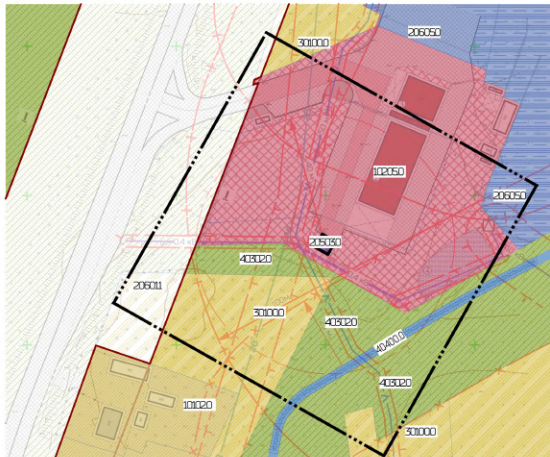

УМОВНІ ПОЗНАЧЕННЯ

Знаючі	Проекції	Найменування
[Red hatched]	[Red line]	Територія житлової сарб'ї з забудови
[Red hatched]	[Red line]	Територія закладів торгівлі, громадського харчування та побутового обслуговування
[Purple hatched]	[Purple line]	Територія об'єктів телекомунікацій
[Red hatched]	[Red line]	Територія автомобільного транспорту
[Blue hatched]	[Blue line]	Територія закладів обслуговування автотранспортних засобів
[Yellow hatched]	[Yellow line]	Територія під рілля та перелогами
[Green hatched]	[Green line]	Зелені насадження спеціального призначення
[Blue hatched]	[Blue line]	Водні поверхні/об'єкти
[Black dashed line]	[Black dashed line]	Межа деталітного плану території
[Black solid line]	[Black solid line]	Межа проєктованої земельної ділянки
[Red hatched]	[Red line]	Територія сарб'ї житлової забудови
[Red hatched]	[Red line]	Територія громадської забудови
[Blue hatched]	[Blue line]	Територія транспортної інфраструктури
[Purple hatched]	[Purple line]	Територія інженерної інфраструктури
[Yellow hatched]	[Yellow line]	Територія особистого селянського господарства
[Green hatched]	[Green line]	Територія зелених насаджень спеціального призначення
[Blue hatched]	[Blue line]	Водний об'єкт
[Red hatched]	[Red line]	Вулиці, дороги та їх червоні лінії
[Red hatched]	[Red line]	Заїзд (частина земельної ділянки) на який передбачений сарапул
[Blue dashed line]	[Blue dashed line]	Повітряні лінії електропередач 0,4 кВт
[Blue dashed line]	[Blue dashed line]	Повітряні лінії електропередач 10 кВт
[Square symbol]	[Square symbol]	Комплексна трансформаторна електропостачальна (КТП)
[Blue dashed line]	[Blue dashed line]	Газопровід високого тиску
[Blue dashed line]	[Blue dashed line]	Кабелі зв'язку
[Red dashed line]	[Red dashed line]	Освітлена зона
[Red dashed line]	[Red dashed line]	Санітарно-защитна зона

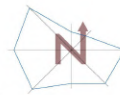

Експлікація:

1. Проєктована вежа
2. Магазин м'ясів
3. Кафе
4. Пожежна водойма

[Red line with X]	Прибране звична смуга
[Grey square]	Житлові будівлі
[Red square]	Громадські будівлі
[Grey square]	Нежитлові будівлі

ТЕХНІКО-ЕКОНОМІЧНІ ПОКАЗНИКИ

1. Площа земельної ділянки на яку розробляється детальний план території – 0,028 Га
2. Площа в межах червоних ліній – 0,238 Га
3. Площа озеленення – 0,252 Га
4. Площа території особистого селянського господарства – 0,1570 Га
5. Площа території громадської забудови – 0,5328 Га
6. Площа території транспортної інфраструктури – 0,0296 Га
7. Площа проєктованої земельної ділянки для розміщення об'єктів і споруд телекомунікацій – 0,0025 Га  
- Площа забудови – 0,0025 Га
8. Коефіцієнти проєктованої земельної ділянки для розміщення об'єктів і споруд телекомунікацій – забудови – 100%

Код класифікаційного угруповання	Код виду функціонального призначення території	Назва виду функціонального призначення території	Код згідно з Класифікатором видів цільового використання земельних ділянок	
			Плановий (зональний) види	Сучасні види
1 01 02	10102.0	територія житлової сарб'ї з забудови	02.05, 02.06, 02.09, 02.12, 03.02, 03.03, 03.05, 04.02, 05.01, 07.02, 07.07, 03.06 (в частині розподільчих мереж), 03.07, 03.08, 03.12, 03.13, 03.14 (в частині об'єктів, які не потребують встановлення санітарних обмежень на прилеглій території), 13.02 (в частині поштових відділень), 13.04, 13.05, 13.03, 14.02 (в частині розміщення об'єктів розподільчих мереж)	02.05, 02.06, 02.09, 02.12, 03.02, 03.03, 03.05, 04.02, 05.01, 07.02, 07.07, 03.06 (в частині розподільчих мереж), 03.07, 03.08, 03.12, 03.13, 03.14 (в частині об'єктів, які не потребують встановлення санітарних обмежень на прилеглій території), 13.02 (в частині поштових відділень), 13.04, 13.05, 13.03, 14.02 (в частині розміщення об'єктів розподільчих мереж)
1 02 05	10205.0	територія закладів торгівлі, громадського харчування та побутового обслуговування	03.07, 03.08, 03.12, 08.02, 08.12	03.07, 03.08, 03.12, 05.01, 04.10, 05.02, 07.07, 11.04, 13.05, 13.03, 14.02 (в частині розміщення об'єктів розподільчих мереж)
2 05 03	20503.0	територія об'єктів телекомунікацій	09.01, 13.01, 13.03, 13.05	03.14, 04.10, 05.02, 11.04, 11.07, 14.02
2 06 01	20601.1	територія автомобільного транспорту	09.01, 12.04	03.07, 03.08, 03.14, 04.10, 05.01, 11.04, 11.07, 12.13, 13.03, 13.03, 14.02
2 06 05	20605.0	територія закладів обслуговування автотранспортних засобів	08.01, 12.04, 12.11	03.07, 03.08, 03.14, 04.10, 05.01, 11.04, 11.07, 12.13, 13.01, 13.03, 14.02
3 01	30100.0	територія під рілля та перелогами	01.01, 01.02, 01.03, 01.04, 01.05, 04.02, 04.03, 04.08, 04.09, 04.10, 04.11, 04.11, 05.01, 05.02	11.04, 13.02, 13.03, 14.02 (в частині розміщення об'єктів розподільчих мереж)
4 03 02	40302.0	зелені насадження спеціального призначення	04.10, 05.02, 11.07, 14.05	11.04, 13.02, 13.03, 14.02 (в частині розміщення об'єктів розподільчих мереж)
4 04	40400.0	водні поверхні/об'єкти	04.01, 04.02, 04.03, 04.04, 04.05, 04.06, 04.07, 04.08, 04.09, 04.10, 04.11, 10.01, 10.02, 10.14	

Замовник: Стрийська міська рада ДПТ-013-09/23			
Детальний план території з метою розміщення об'єктів і споруд телекомунікацій по вул. Львівській, 10в с. П'ятичани Стрийського району Львівської області			
Зм.	Кільк.	Арк.	№ аркуша
Директор	Фамільнік	Павлюк О.	1
ГАП	Павлюк О.		
Розробив	Стрижа В.		
Перевірив	Павлюк О.		
Нормо-роль	Павлюк О.		
Стадія	Аркуш	Аркушів	
Детальний план території		ДПТ	4 8
План функціонального зонування території М 1 : 1000		ТЗОВ ПО "УкрЗахідОблЕнЕрація"	

# Схема транспортної мобільності та інфраструктури М 1 : 1000

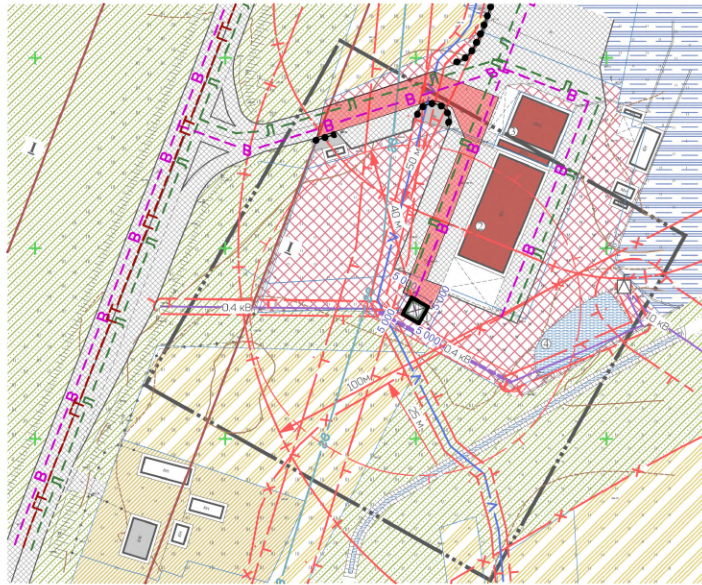
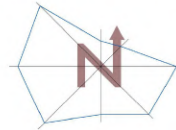

## УМОВНІ ПОЗНАЧЕННЯ

Іс-нучні	Проекції	Найменування	
[Dashed line]	[Dashed line]	Межа деталізованого плану території	
[Thick solid line]	[Thick solid line]	Межа проєктованої земельної ділянки	
[Yellow diagonal hatching]	[Yellow diagonal hatching]	Територія садибної житлової забудови	
[Red cross-hatch hatching]	[Red cross-hatch hatching]	Територія проєкційної забудови	
[Blue diagonal hatching]	[Blue diagonal hatching]	Територія транспортної інфраструктури	
[White background]	[Purple vertical hatching]	Територія інженерної інфраструктури	
[Yellow diagonal hatching]	[Yellow diagonal hatching]	Територія особистого селянського господарства	
[Green diagonal hatching]	[Green diagonal hatching]	Територія зелених насаджень спеціального призначення	
[Blue wavy hatching]	[Blue wavy hatching]	Водний об'єкт	
[Black dashed line]	[Black dashed line]	Вулиці, дороги та їх червоні лінії	
[Red dashed line]	[Red dashed line]	Заїзд (частина земельної ділянки) на який передбачений заїзд	
[Purple dashed line]	[Purple dashed line]	Повітряні лінії електропередач 0,4 кВт	
[Blue dashed line]	[Blue dashed line]	Повітряні лінії електропередач 10 кВт	
[Square with 'Т']	[Square with 'Т']	Комплексна трансформаторна електропідстанція (КТП)	
[Blue line with '20']	[Red square]	Газопровід високого тиску	Проекційні будівлі
[Blue line with 'V']	[Square with 'ЖН']	Кабелі зв'язку	Нежитлові будівлі
[Red line with 'T']	[Red dashed line with 'ГТ']	Охоронна зона	Напрямок руху проєкційного транспорту
[Red line with '+']	[Green dashed line with 'Л']	Санітарно-захисна зона	Легковий транспорт
[Red line with 'X']	[Purple dashed line with 'В']	Приблизна захисна смуга	Вантажний транспорт
[Square with 'Ж']	[Black dashed line with dots]	Житлові будівлі	Пішохідні зв'язки

## Експлікація:

1. Проектована вежа
2. Магазин меблів
3. Кафе
4. Пожежна водойма

## ТЕХНІКО-ЕКОНОМІЧНІ ПОКАЗНИКИ

1. Площа земельної ділянки на яку розробляється детальний план території – 11028 Га;
  2. Площа в межах червоних ліній – 01238 Га;
  3. Площа озеленення – 02521 Га;
  4. Площа території особистого селянського господарства – 01670 Га;
  5. Площа території проєкційної забудови – 05328 Га;
  6. Площа території транспортної інфраструктури – 00296 Га;
  7. Площа проєктованої земельної ділянки для розміщення об'єктів і споруд телекомунікації – 00025 Га;
  8. Площа забудови – 00025 Га;
- Коефіцієнти проєктованої земельної ділянки для розміщення об'єктів і споруд телекомунікації – забудови – 100%

## Примітка:

1. Дані за стародавню вежу старого зв'язку з'ясувалися по вул. Львівській, 10 в с. П'ятигір'я, Стрийського району, Львівської області. Відстань від стародавньої вежі до житлової забудови становить 45 м. Відстань від вежі до вул. – 40 м.
2. Дані про архітектурно-планувальну організацію територій та населених пунктів розроблені на основі розробленої ТЗОВ "Закремерпроект" у цифровій формі як набір профільних геопорталів, даних у місцевій системі координат згідно з вимогами державної системи координат ІСК-2000.
3. Інженерні мережі на даній території не мають. При виконанні земельних і інших будівельних робіт обов'язково виконати спеціальне подання відповідно до службових актів (бачення/знімки) даних інженерних мереж.

					Замовник: Стрийська міська рада <span style="float: right;">ДПТ-013-09/23</span>			
					Детальний план території з метою розміщення об'єктів і споруд телекомунікації по вул. Львівській, 10 в с. П'ятигір'я Стрийського району Львівської області			
Зм.	Кільк.	Арк.	№Док.	Підпис	Дата	Стадія	Аркуш	Аркушів
Директор	ГАП	Розробив	Факультет	Павельчук С	Стрийка В	ДПТ	5	8
Детальний план території								
Схема транспортної мобільності та інфраструктури М 1 : 1000						ТЗОВ ПО "УкрЗахідУрбанізація"		

# Схема інженерного забезпечення території М 1 : 1000

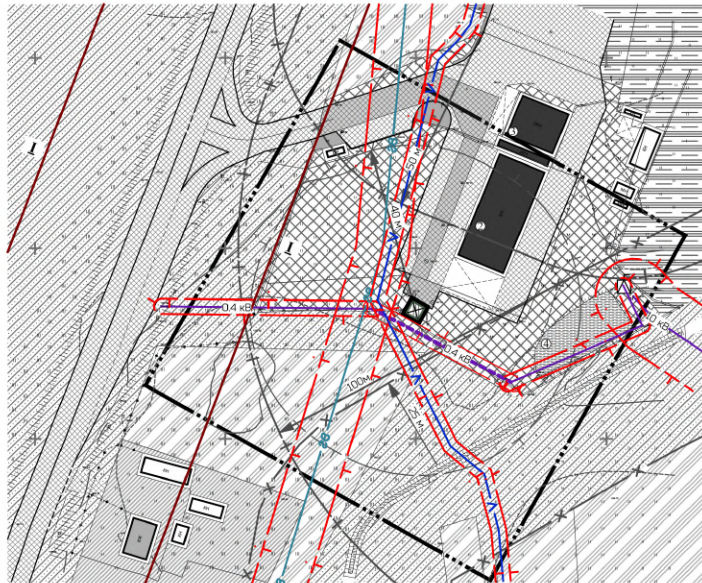
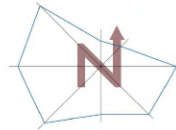

## УМОВНІ ПОЗНАЧЕННЯ

Іс-нучні	Проектні	Найменування
		Межа деталного плану території
		Межа проєктованої земельної ділянки
		Територія садибної житлової забудови
		Територія громадської забудови
		Територія транспортної інфраструктури
		Територія інженерної інфраструктури
		Територія особистого селянського господарства
		Територія зелених насаджень спеціального призначення
		Водний об'єкт
		Вулиці, дороги та їх червоні лінії
		Заїзд (частина земельної ділянки) на який передбачений саєрпент
		Повітряна лінія електропередач 0,4 кВт
		Повітряна лінія електропередач 10 кВт
		Комплексна трансформаторна електростанція (КТЕП)
		Газопровід високого тиску
		Кабелі зв'язку
		Охорона зона
		Санітарно-захисна зона
		Приблизна записна смуга
		Житлові будівлі
		Громадські будівлі
		Нежитлові будівлі

## Експлікація:

1. Проектована вежа
2. Магазин меблів
3. Кафе
4. Пожежна водойма

## ТЕХНІКО-ЕКОНОМІЧНІ ПОКАЗНИКИ

1. Площа земельної ділянки на яку розробляється детальний план території – 11028 Га
  2. Площа в межах червоних ліній – 01238 Га
  3. Площа озеленення – 02521 Га
  4. Площа території особистого селянського господарства – 01670 Га
  5. Площа території громадської забудови – 05328 Га
  6. Площа території транспортної інфраструктури – 00296 Га
  7. Площа проєктованої земельної ділянки для розміщення об'єктів і споруд телекомунікації – 00025 Га
  8. Площа забудови – 00025 Га
- Коефіцієнти проєктованої земельної ділянки для розміщення об'єктів і споруд телекомунікації – забудови – 100%

## Примка:

1. Дана споруда – вежа стільникового зв'язку, знаходиться по вул. Львівській, 10 в с. П'ятничині, Стрийського району, Львівської області. Відстань від споруди до найближчої житлової забудови становить 45 м. Відстань від с/г – 40 м.
2. Дані про архітектурне оформлення, акустичні характеристики та інші параметри ТЗОВ "Закремленпроєкт" у цифровій формі як набір профільних геопорталів, даних у місцевій системі координат ширме зв'язок в державною системою координат UTM-2000.
3. Інженерні мережі на даній території на При виконанні земельних і інших будівельних робіт обов'язково викликати спеціаліста-проектанта відповідної служби власника (бага суб'єктам) даних інженерних мереж.

					Замовник: Стрийська міська рада <span style="float: right;">ДПТ-013-09/23</span>		
					Детальний план території з метою розміщення об'єктів і споруд телекомунікації по вул. Львівській, 10 в с. П'ятничині Стрийського району Львівської області		
Зм.	Кільк.	Арк.	№Дку	Діана	Стадія	Аркуш	Аркушів
Директор	Факультет	ГАП	Павська О	Розробив	ДПТ	6	8
					Детальний план території		
					Схема інженерного забезпечення території М 1 : 1000		
Перевіряв	Павська О	Нормоконтроль	Павська О			ТЗОВ ПО "УкрВхідУрбанізація"	

# Схема інженерної підготовки, благоустрою території та вертикального планування М 1 : 1000

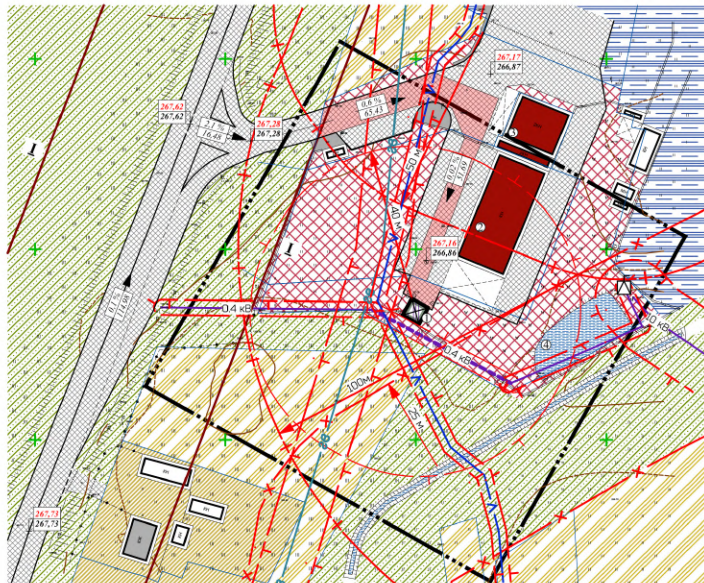

## Експлікація:

1. Проектована вежа
2. Магазин меблів
3. Кафе
4. Пожежна водойма

## ТЕХНІКО-ЕКОНОМІЧНІ ПОКАЗНИКИ

1. Площа земельної ділянки на яку розробляється детальний план території – 11028 Га
  2. Площа в межах червоних ліній – 01238 Га
  3. Площа озеленення – 02521 Га
  4. Площа території особистого селянського господарства – 01670 Га
  5. Площа території промислової забудови – 05328 Га
  6. Площа території транспортної інфраструктури – 00296 Га
  7. Площа проєктованої земельної ділянки для розміщення об'єктів і споруд телекомунікації – 00025 Га
  8. Площа забудови – 00025 Га
- Коефіцієнти проєктованої земельної ділянки для розміщення об'єктів і споруд телекомунікації – забудови – 100%

## Примітка:

1. Дана сторінка – вежа стовпа нового зв'язку знаходиться по вул. Львівській, 10 в с. П'ятничині, Стрийського району, Львівської області. Відстань від стовпа до найближчої житлової забудови становить 45 м. Висота вежі становить 40 м.
2. Дані про архітектурний розроблений на актуальній картографічній основі розроблений ТЗОВ "Закрепленпроект" у цифровій формі «кабінет профільних геопорталів» дані у місцевій системі координат ширме зв'язок в державному системі координат UKG2000.
3. Інженерні мережі на даною схемі виконані на привласненій земельній ділянці будівельних робіт об'єкту «випалки спеціаліста» податковий відділок служби власника (база соціуміра) даних інженерних мереж.

## УМОВНІ ПОЗНАЧЕННЯ

Іс-нучні	Проектні	Найменування			
		Межа детального плану території			
		Межа проєктованої земельної ділянки			
		Територія садибної житлової забудови			
		Територія промислової забудови			
		Територія транспортної інфраструктури			
		Територія інженерної інфраструктури			
		Територія особистого селянського господарства			
		Територія зелених насаджень спеціального призначення			
		Водний об'єкт			
		Вулиці, дороги та їх червоні лінії			
		Зайзд (частина земельної ділянки) на якій передбачений саєрпент			
		Повітряна лінія електропередач 0,4 кВт			
		Повітряна лінія електропередач 10 кВт			
		Комплексна трансформаторна електропідстанція (КТП)			
		Газопровід високого тиску			
		Кабелі зв'язку			
		Охорона зона			Промислові будівлі
		Санітарно-захисна зона			Нежитлові будівлі
		Приблизна захисна смуга			- Проктна позначка висоти - Іс-нучна висота
		Житлові будівлі			- Ухил % - Відстань, м

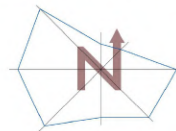

				Замовник: Стрийська міська рада <span style="float: right;">ДПТ-013-09/23</span>		
				Детальний план території з метою розміщення об'єктів і споруд телекомунікації по вул. Львівській, 10 в с. П'ятничині Стрийського району Львівської області		
Зм.	Кільк.	Арк.	№РДок.	Лист	Дата	
Директор	Факультет	Х				
ГАП	Павельча О					
Розробив	Стрийко В					
				Детальний план території	Стадія	Аркуші
				ДПТ	7	8
				Схема інженерної підготовки, благоустрою території та вертикального планування М 1 : 1000		ТЗОВ ПО "УкрЗахУрбанізація"

План червоних ліній, креслення поперечних профілів вулиць М 1 : 1000

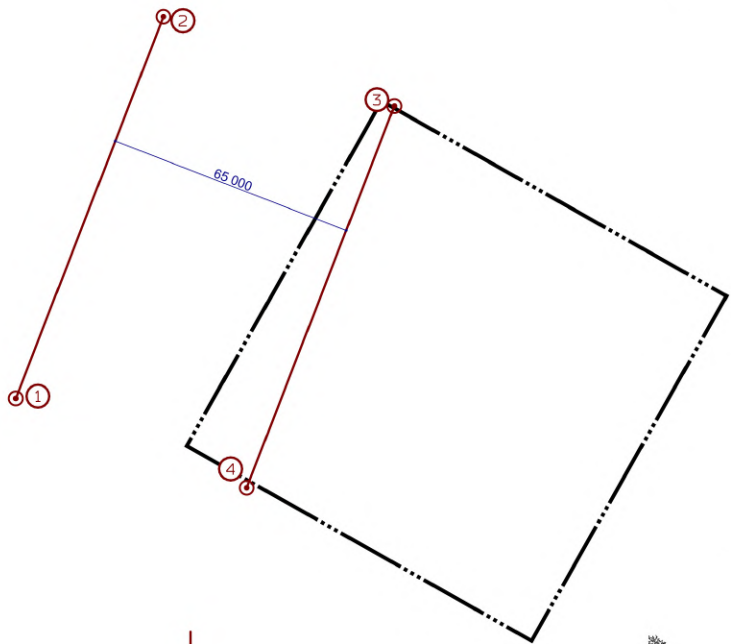
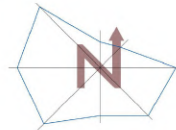

Відомості координат червоних ліній  
Державна система координат

№	X	Y	Довжина	Кут	На точку
1	5 462 126,49	1 331 534,14	107,45	021°09'03"	2
2	5 462 226,70	1 331 572,91			
3	5 462 203,24	1 331 633,53	107,44	201°09'10"	4
4	5 462 103,04	1 331 594,76			

Поперечний профіль дороги I-I  
М 1:1000

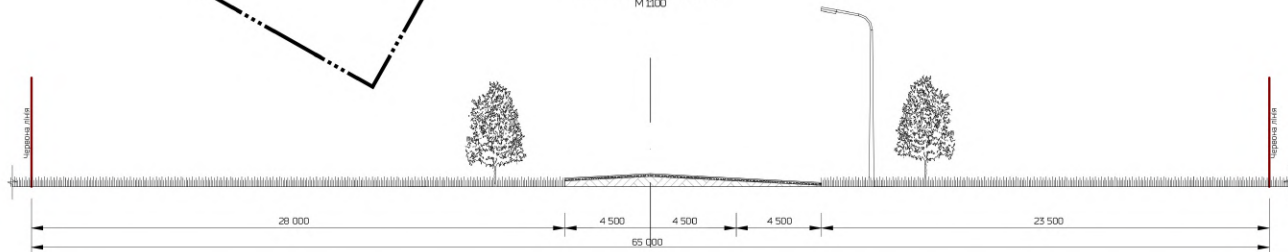

				Замовник: Стрийська міська рада		ДПТ-013-09/23		
				Детальний план території з метою розміщення об'єктів і споруд телекомунікації по вул. Львівській, 10в с. П'ятичани Стрийського району Львівської області				
Ем.	Кільк.	Арк.	№Док.	Львівська міська рада		Стадія	Аркуші	Аркуші
Директор	Факультет	Львівський національний університет імені Івана Франка		Детальний план території		ДПТ	в	в
ГАП	Павська О.			План червоних ліній, креслення поперечних профілів вулиць М 1 : 1000		ТЗОВ ПО "ІнфраХідУрбанізація"		
Розробив	Стрижко В.							
Перевірив	Павська О.							
Нормоконтроль	Павська О.							

ТзОВ  
проектне  
об'єднання



УКР  
ЗАХІД  
УРБАНІЗАЦІА

ГРАФІЧНІ МАТЕРІАЛИ МІСТОБУДІВНОЇ ДОКУМЕНТАЦІЇ

# ЗЕМЛЄВПОРЯДНА ЧАСТИНА



**План**  
сучасного використання земель за формою власності із зазначенням категорій та виду цільового призначення, з урахуванням наявних обмежень та обтяжень

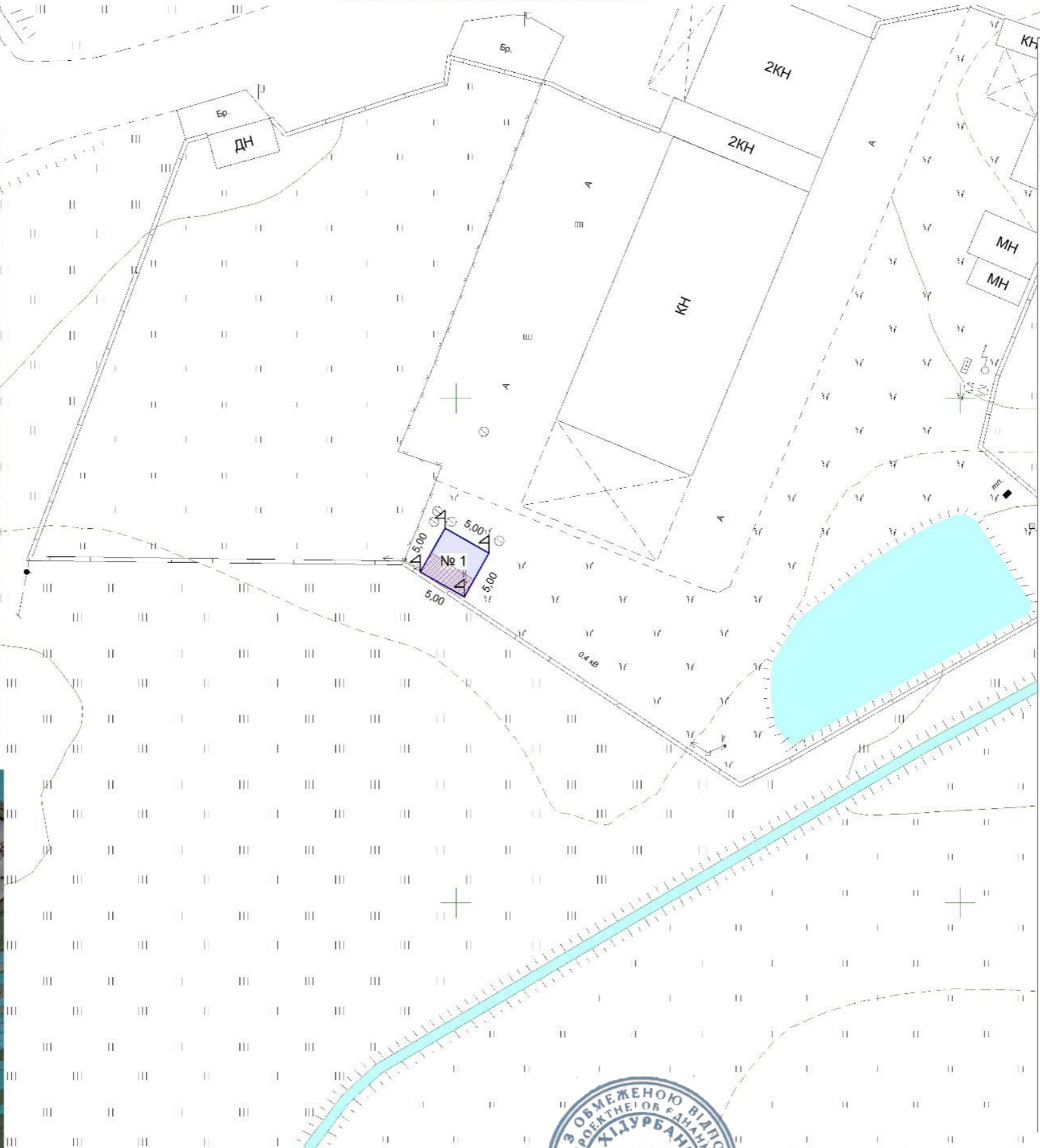
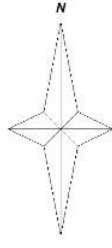

**Умовні позначення**

- межа земельної ділянки
- охоронна зона ЛЕП
- прибережна захисна смуга
- проектні межові знаки для закріплення в натурі (на місцевості) меж земельної ділянки та меж охоронних зон (у разі наявності)
- охоронна зона об'єкта транспорту
- заказник
- Перетин ліній координатної сітки
- Горизонталі основні
- Горизонталі допоміжні
- Ставки
- Канави
- Будівлі
- Стенди, меморіальні дошки, Навіси на стовпах
- ЛЕП на незабудованій території вис. напруги
- ЛЕП на забудованій території низ. напруги
- ЛЕП напрямлення вис. напруги
- ЛЕП напрямлення низ. напруги
- Електрошафи знак
- Трансформатори на стовпах позамасштабні
- Колондаї оглядові без поділу за призначенням
- Січні решітки позамасштабні
- Стовп 3Б квадратний
- Блискавковідводи на стовпах
- Ліхтарі електричні на стовпах одинарні
- Телевіз. знак
- Межі зміни покриття
- Межа з бортовим каменем
- Межа без бортового каменю
- Укоси неукріплені в масштабі плану
- Рослиність високотрав'яна
- Рослиність вологолюбива трав'яна
- Ворота в огорожі
- Огорожі металеві вис. менше 1 м
- Огорожі металеві на кам. бет. фундам
- Кам'яні, залізобетонні огорожі заввишки 1 м та більше
- Дерев'яні огорожі суцільні
- Огорожі дротяні з дротяної сітки (вольєри)
- Сінокоси



Підпис  
*[Signature]*  
Склад  
Пирожик М.  
Марія Степанівна

Стрийська міська рада по вул. Львівська 10 в с. П'ятничани Стрийського району Львівської області 13.01 Для розміщення та експлуатації об'єктів і споруд електронних комунікацій			
План сучасного використання земель за формою власності із зазначенням категорій та виду цільового призначення, з урахуванням наявних обмежень та обтяжень	Масштаб 1 : 500	Аркуп 1	Аркупів 1
		ТЗОВ ПО «УКРЗАХІДУРБАНІЗАЦІЯ» м. Львів	

№ з/д	Площа, га	Кадастровий номер	Форма власності	Категорія земель	Цільове призначення земельної ділянки	Утілля	Обмеження та обтяження земельної ділянки
1	0,0025	4625385800:01:005:0026	100 Приватна власність	200 Землі житлової та громадської забудови	03.07 Для будівництва та обслуговування будівель, торгівлі	008.03 Землі під соціально-культурними об'єктами	01.05 Охоронна зона навколо (уздовж) об'єкта енергетичної системи - 0,0010 га

**План**  
земельних ділянок, сформованих за результатами розроблення детального плану, відомості про які підлягають внесенню до  
Державного земельного кадастру

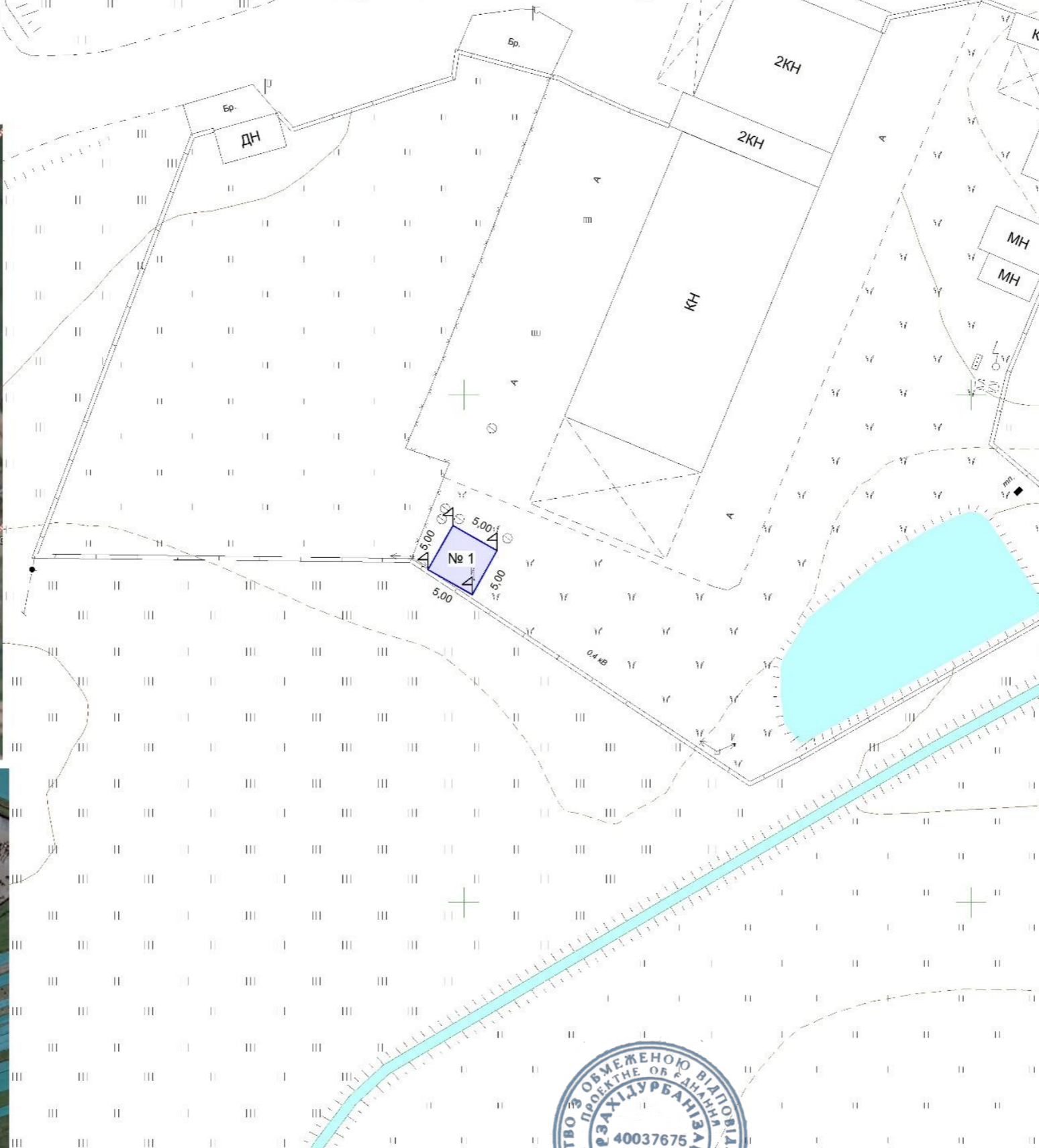
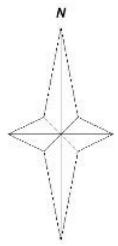

**Умовні позначення**

- межа земельної ділянки
- охоронна зона ЛЕП
- прибережна захисна смуга
- проектні межові знаки для закріплення в натурі (на місцевості) меж земельної ділянки та меж охоронних зон (у разі наявності)
- охоронна зона об'єкта транспорту
- заказник

- Перетин ліній координатної сітки
- Горизонталі основні
- Горизонталі допоміжні
- Стави
- Канави
- Будівлі
- Стенди, меморіальні дошки
- Навіси на стовпах
- ЛЕП на незабудованій території вис. напруги
- ЛЕП на забудованій території низ. напруги
- ЛЕП напруги вис. напруги
- ЛЕП напруги низ. напруги
- Електрошафи знак
- Трансформатори на стовпах позамасштабні
- Колодязі оглядові без підпілю за призначенням
- Стічні решітки позамасштабні
- Стоєп 3Б квадратний
- Блискавковідводи на стовпах
- Літари електричні на стовпах одинарні
- Телевіз. знак
- Межі зміни покриття
- Межа з бортовим каменем
- Межа без бортового каменю
- Укоси неукріплені в масштабі плану
- Рослиність високотрав'яна
- Рослиність вологолюбива трав'яна
- Ворота в огорожі
- Огорожі металеві вис. менше 1 м
- Огорожі металеві на кам. бет фундам
- Кам'яні, залізобетонні огорожі заввишки 1 м та більше
- Дерев'яні огорожі суцільні
- Огорожі дротяні з дротяної сітки (вольєри)
- Сінокоси



Директор *Фамуляк Х.*

Склад *Цирожик М.*  
*Мартин Степанівна*

Підпис	Стрийська міська рада по вул. Львівська 10 в с. П'ятничани Стрийського району Львівської області 13.01 Для розміщення та експлуатації об'єктів і споруд електронних комунікацій		
План земельних ділянок, сформованих за результатами розроблення детального плану, відомості про які підлягають внесенню до Державного земельного кадастру	Масштаб 1 : 500	Аркуш 1	Аркушів 1
	ТЗОВ ПО «УКРЗАХІДУРБАНІЗАЦІЯ» м. Львів		

№ з/д	Площа, га	Кадастровий номер	Форма власності	Категорія земель	Цільове призначення земельної ділянки	Утіліда	Обмеження та обтяження земельної ділянки
1	0,0025	4625385800:01:005:0026	100 Приватна власність.	900 Землі промисловості, транспорту, електронних комунікацій, енергетики, оборони та іншого призначення	13.01 Для розміщення та експлуатації об'єктів і споруд електронних комунікацій	010.00 Землі які використовуються для технічної інфраструктури	відсутні



**План  
земельних ділянок, право власності на які посвідчено до 2004 року та відомості про які не внесено до Державного земельного  
кадастру**

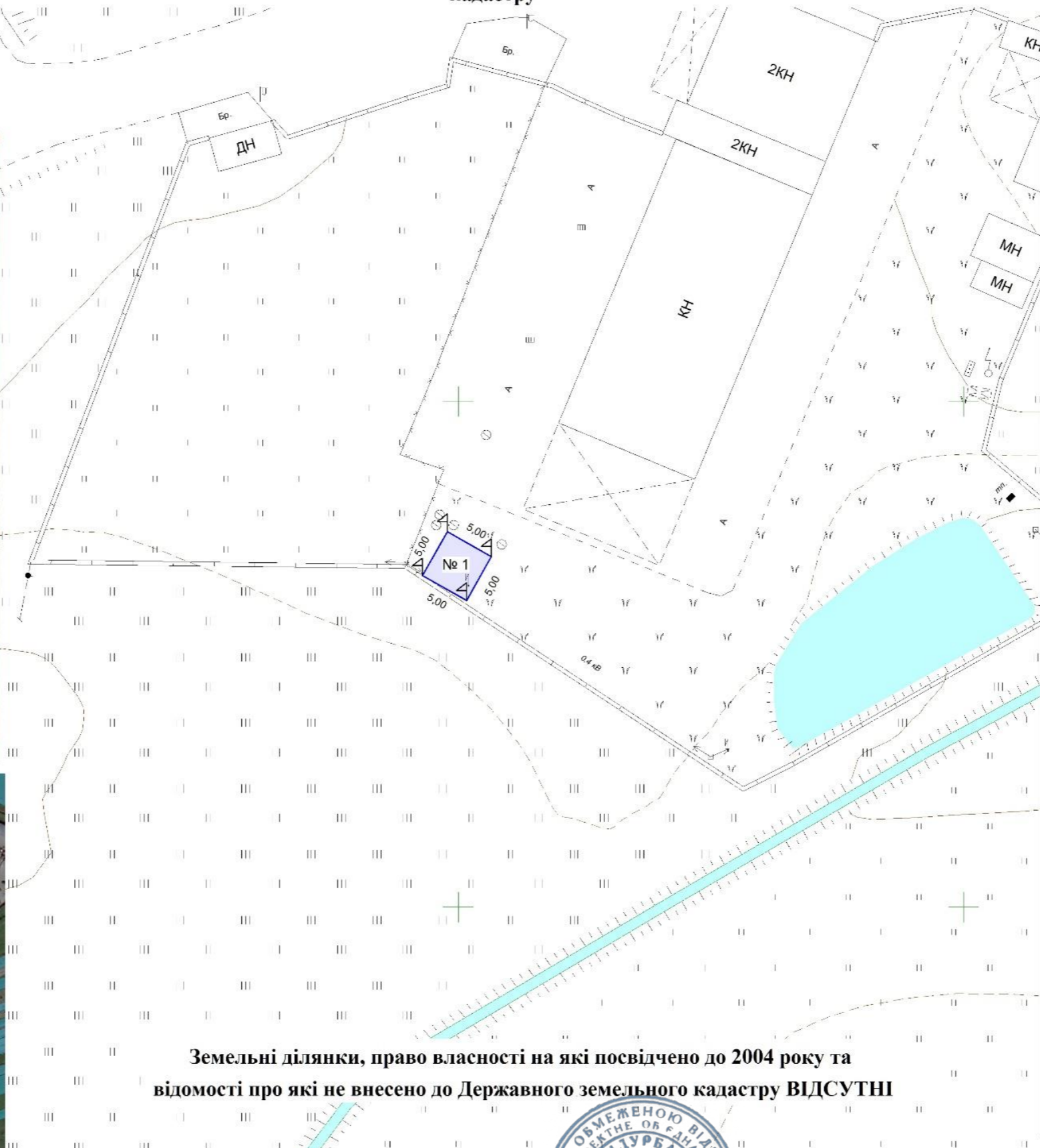
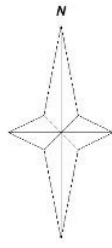

**Умовні позначення**

- межа земельної ділянки
- охоронна зона ЛЕП
- прибережна захисна смуга
- проектні межові знаки для закріплення в натурі (на місцевості) меж земельної ділянки та меж охоронних зон (у разі наявності)
- охоронна зона об'єкта транспорту
- заказник
- Перетин ліній координатної сітки
- Горизонталі основні
- Горизонталі допоміжні
- Ставки
- Качави
- Будівлі
- Стенди, меморіальні дошки
- Навіси на стовпах
- ЛЕП на незабудованій території вис. напруги
- ЛЕП на забудованій території низ. напруги
- ЛЕП направлення вис. напруги
- ЛЕП направлення низ. напруги
- Електрошафи знак
- Трансформатори на стовпах позамасштабні
- Колодязі оглядові без поділу за призначенням
- Стічні решітки позамасштабні
- Стоєп 3Б квадратний
- Блискавковідводи на стовпах
- Ліхтарі електричні на стовпах одинарні
- Телевіз. знак
- Межа зміни покриття
- Межа з бортовим каменем
- Межа без бортового каменю
- Укоси неукріплені в масштабі плану
- Рослинність високотрав'яна
- Рослинність вологолюбива трав'яна
- Ворота в огорожі
- Огорожі металеві вис. менше 1 м
- Огорожі металеві на кам. бет фундам
- Кам'яні, залізобетонні огорожі заввишки 1 м та більше
- Дерев'яні огорожі суцільні
- Огорожі дротяні з дротяної сітки (вольєри)
- Сінокоси

**Земельні ділянки, право власності на які посвідчено до 2004 року та відомості про які не внесено до Державного земельного кадастру ВІДСУТНІ**



Підпис  
*[Signature]*  
Склав Пирожик М.  
Мартя Степанівна

Стрийська міська рада по вул. Львівська 10 в с. П'ятничани Стрийського району Львівської області 13.01 Для розміщення та експлуатації об'єктів і споруд електронних комунікацій			
План земельних ділянок, право власності на які посвідчено до 2004 року та відомості про які не внесено до Державного земельного кадастру	Масштаб 1 : 500	Аркуп 1	Аркупів 1
ТЗОВ ПО «УКРЗАХІДУРБАНІЗАЦІЯ» м. Львів			

№ з/д	Площа, га	Кадастровий номер	Форма власності	Категорія земель	Цільове призначення земельної ділянки	Угіддя	Обмеження та обтяження земельної ділянки
1	0,0025	4625385800.01.005.0026	100 Приватна власність	900 Землі промисловості, транспорту, електронних комунікацій, енергетики, оборони та іншого призначення	13.01 Для розміщення та експлуатації об'єктів і споруд електронних комунікацій	010.00 Землі які використовуються для технічної інфраструктури	відсутні

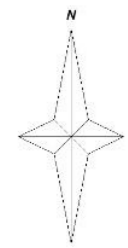

**План**  
**обмежень у використанні земель, відомості про які підлягають внесенню до Державного земельного кадастру на підставі**  
**розробленої містобудівної документації**

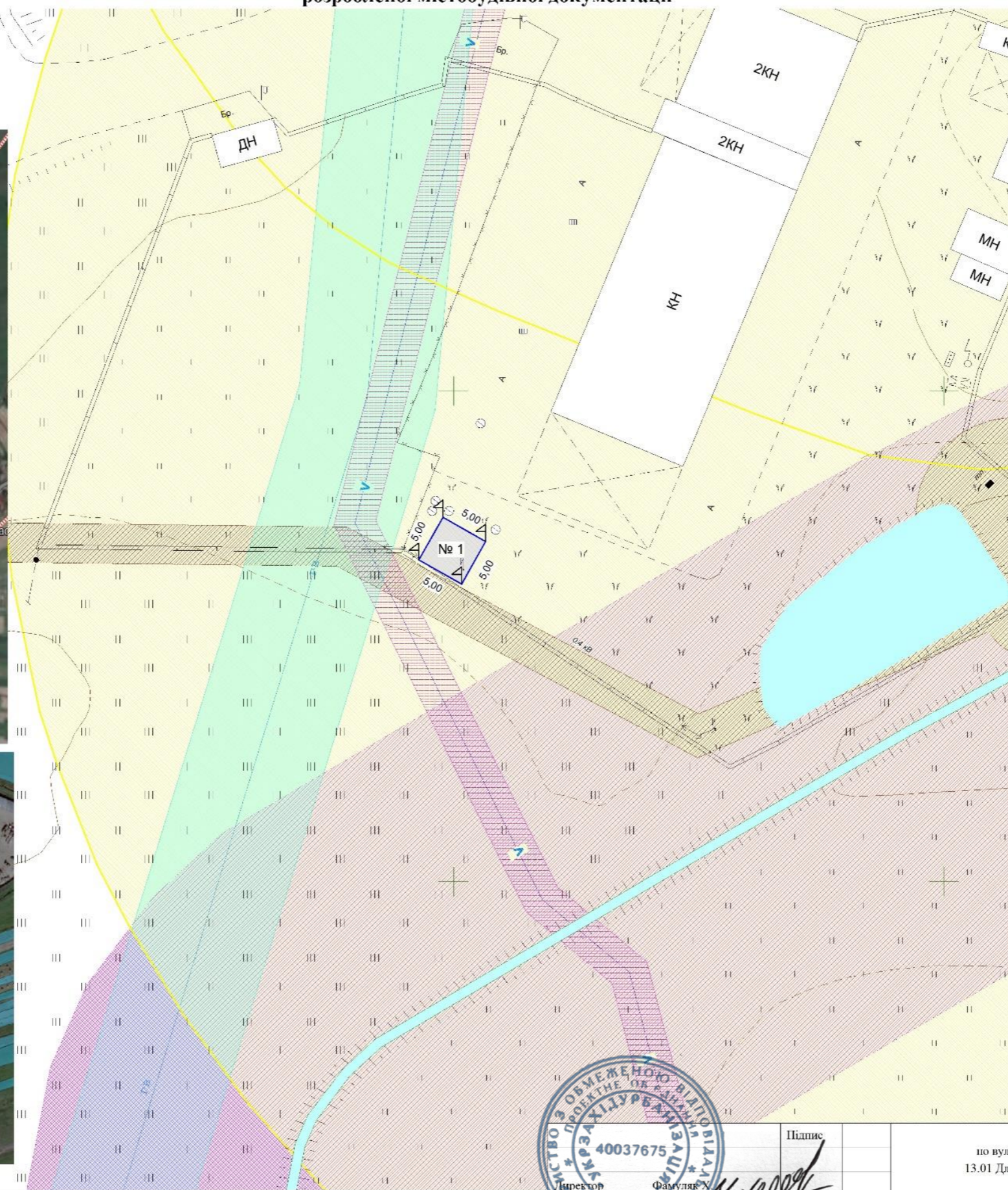

**Умовні позначення**

- межа земельної ділянки
- охоронна зона ЛЕП
- прибережна захисна смуга
- проектні межові знаки для закріплення в натурі (на місцевості) меж земельної ділянки та меж охоронних зон (у разі наявності)
- охоронна зона об'єкта транспорту
- охоронна зона навколо об'єкта зв'язку
- санітарно-захисна зона навколо об'єкта
- Перетин ліній координатної сітки
- Горизонталі основні
- Горизонталі допоміжні
- Ставки
- Канави
- Будівлі
- Стенди, меморіальні дошки
- Навіси на стовпах
- ЛЕП на незабудованій території вис. напруги
- ЛЕП на забудованій території низ. напруги
- ЛЕП напрямлення вис. напруги
- ЛЕП напрямлення низ. напруги
- Електрошафи знак
- Трансформатори на стовпах позамасштабні
- Колоніаї оглядові без поділу за призначенням
- Сітні решітки позамасштабні
- Стопв 35 квадратний
- Блискавковідводи на стовпах
- Ліхтарі електричні на стовпах одинарні
- Телевіз. знак
- Межі зміни покриття
- Межа з бортовим каменем
- Межа без бортового каменю
- Укоси неукріплені в масштабі плану
- Рослиність високотрав'яна
- Рослиність вологолюбива трав'яна
- Ворота в огорожі
- Огорожі металеві вис. менше 1 м
- Огорожі металеві на кам. бет фундам
- Кам'яні, залізобетонні огорожі заввишки 1 м та більше
- Дерев'яні огорожі суцільні
- Огорожі дротяні з дротяної сітки (вольєри)
- Сінокоси

Директор Фамуляк Х.

Підпис  
  
 Склад П'рожи́к М.  
  
 П'рожи́к  
 Марта  
 Степанівна

Стрийська міська рада		
по вул. Львівська 10 в с. П'ятничани Стрийського району Львівської області		
13.01 Для розміщення та експлуатації об'єктів і споруд електронних комунікацій		
План обмежень у використанні земель, відомості про які підлягають внесенню до Державного земельного кадастру на підставі розробленої містобудівної документації	Масштаб 1 : 500	Аркуп 1
	ТЗОВ ПО «УКРЗАХІДУРБАНІЗАЦІЯ» м. Львів	

№ з/д	Площа, га	Кадастровий номер	Форма власності	Категорія земель	Цільове призначення земельної ділянки	Утілля	Обмеження та обтяження земельної ділянки
1	0,0025	4625385800.01.005.0026	100 Приватна власність	900 Землі промисловості, транспорту, електронних комунікацій, сперсттики, оборони та іншого призначення	13.01 Для розміщення та експлуатації об'єктів і споруд електронних комунікацій	010.00 Землі які використовуються для технічної інфраструктури	відсутні